



DE VALK
YACHT BROKERS



VAN DER HEIJDEN ELEGANCE 1500



DE VALK
YACHT BROKERS

VAN DE MAKELAAR

Stap aan boord van deze Van der Heijden Elegance 1500 en laat u verbazen door de ruimte en het comfort. Prima geschikt om om op te wonen door de centrale verwarming, air conditioning en dubbel glas. Een grote eigenaarshut achterin en een gastenhut voorin, beide met hun eigen badkamer. Door het gesloten stuurhuis kunt u ook met slecht weer doorvaren. Maak snel een afspraak om deze Van der Heijden Elegance 1500 te bekijken!

Nick Lanting

SPECIFICATIES

| | | | |
|-------------------|----------------------------------|----------------------|--------------------------|
| Afmetingen | 14.95 x 4.50 x 1.30 (m) | Bouwer | Van der Heijden Yachts |
| Bouwjaar | 2000 | Hutten | 2 |
| Materiaal | Staal | Slaapplaatsen | 5 |
| Motor(en) | 1 x Vetus Deutz DTA67672E diesel | Pk/Kw | 286.00 (pk), 210.50 (kw) |
| Vraagprijs | € 159.000 (BTW Betaald) | Ligplaats | Nederland |

CONTACT

| | | | |
|----------------|--|-----------------|----------------------|
| Kantoor | De Valk Thuishaven | Telefoon | +31 35 5829042 |
| Adres | Marinaweg 8 (postal address) 1361 AC Almere NL | E-mail | thuishaven@devalk.nl |

DISCLAIMER

Hoewel er uiterste zorg besteed is aan de correctheid, volledigheid en actualiteit van onze informatie kunnen hieraan geen rechten worden ontleend.



ALGEMEEN

| | |
|-------------------------------------|-------------------------------|
| Model | VAN DER HEIJDEN ELEGANCE 1500 |
| Type | motorjacht |
| Lengte (m) | 14,95 |
| Breedte (m) | 4,50 |
| Diepgang (m) | 1,30 |
| Doorvaarthoogte (m) | 3,80 |
| Stahoogte (m) | 1,98 |
| Bouwjaar | 2000 |
| Te waterlating | 2001 |
| Gebouwd door | Van der Heijden Yachts |
| Land | Nederland |
| CE norm | B |
| Romp materiaal | staal |
| Romp kleur | wit |
| Rompvorm | knikspant |
| Kiel type | dooskiel |
| Materiaal opbouw | staal |
| Stootlijst | roestvast staal |
| Dek materiaal | staal |
| Afwerking dek | teak |
| Afwerking opbouw | verf |
| Afwerking kuip | teak |
| Antifouling (jaar) | Unknown |
| Raamlijsten | aluminium |
| Raammateriaal | dubbelglas |
| Dekluik | Forward cabin |
| Patrijspooten | aluminium |
| Brandstoftank (liter) | staal 1200 |
| Inhoudsmeter (brandstoftank) | ja |
| Drinkwatertank (liter) | roestvast staal 1000 |



| | |
|-------------------------------|--|
| Inhoudsmeter (drinkwatertank) | ja |
| Vuilwatertank (liter) | kunststof 372 |
| Stuurwiel | hydraulisch |
| Buiten stuurstand | hydraulisch |
| Extra info romp | Date of last polish and wax is unknown |
| Extra info verfsysteem | Date of last paintjob is unknown |
| Extra info | Damaged woodwork in window frame corners, needs attention. |

ACCOMMODATIE

| | |
|----------------------------|---|
| Hutten | 2 |
| Slaapplaatsen | 5 |
| Interieur | teak |
| Vloer | vloerbedekking |
| Achterdek | ja |
| Stuurhut | Headroom 1,88m |
| Salon | ja |
| Stahoogte salon (m) | 1,98 |
| Verwarming | centrale verwarming Kabola |
| Airco | airco enkel werkend Cruisair, in aft cabin only |
| Achterkajuit | ja |
| Dinette | ja |
| Openslaande deur achterdek | ja |
| Keuken | ja |
| Aanrechtblad | ja |
| Spoelbak | ja |
| Kooktoestel | keramisch 4-burner |
| Combi magnetron/oven | ja |
| Koelkast | In galley and in pilothouse |
| Warmwatersysteem | 220V + motor |
| Waterdruksysteem | elektrisch |
| Eigenaarshut | frans bed Aft, headroom 1.90m |



| | |
|-----------------------|-------------------------------|
| Lengte bed (m) | 2,00 x 1,50 |
| Kledingkast | hangend/lades/legplanken |
| Badkamer | en suite Headroom 1,86m |
| Toilet | In bathroom |
| Toilet Systeem | elektrisch |
| Wasbak | in de badkamer |
| Douche | In bathroom, headroom 1,88m |
| Extra info | ja |
| Gastenhut 1 | v-bed Forward, headroom 1,92m |
| Lengte bed (m) | 1,90 x 0,80 (2x) |
| Kledingkast | hangend en legplanken |
| Badkamer | en suite Headroom 1,92m |
| Toilet | In bathroom |
| Toilet systeem | elektrisch |
| Wasbak | in de badkamer |
| Douche | In bathroom |
| Wasmachine | Bosch, in utilityroom |
| Droger | Whirlpool, in utilityroom |

MOTOR(EN)

| | |
|------------------------------|---------------------------|
| Aantal motoren | 1 |
| Merk | Vetus Deutz |
| Type | DTA67672E |
| Pk | 286 |
| kW | 210.50 |
| Brandstof | diesel |
| Geïnstalleerd in jaar | 2000 |
| Koelsysteem motor | indirecte warmtewisselaar |
| Aandrijving | schroefas |
| Motorbediening | bowden kabels |
| Keerkoppeling | hydraulisch |



| | |
|--------------------------------|--|
| Boegschroef | elektrisch CUPA, with remote control |
| Hekschroef | elektrisch CUPA, with remote control |
| Uitlaatsysteem | watergekoeld |
| Stuwdrukklager | ja |
| Type schroef | vast |
| Materiaal schroefas | roestvast staal |
| Smering schroefas | water |
| Elektrische lenspomp | ja |
| Elektrische installatie | 12 V, 24 V, 230 V |
| Generator | stille separator Onan MDKAA 8,5 kVA |
| Accu's | ja |
| Accu monitor | Victron BMV-600 |
| Acculader/omvormer | Victron Quattro 24/5000/120 with Victron Phoenix Control |
| Walstroom | met kabel |

NAVIGATIE

| | |
|-----------------------------|----------------------|
| Electrisch kompas | In autopilot |
| Dieptemeter/log | LOGIC Log/Depth |
| Windmeetset | LOGIC Wind |
| Marifoon | Shipmate RS8300 |
| Handmarifoon | Cobra Marine MR-H330 |
| Autopiloot | LOGIC Pilot |
| Plotter/GPS | Raymarine C80 |
| Navigatieverlichting | ja |

UITRUSTING

| | |
|--------------------|--------------|
| Vaste ramen | ja |
| Kuipent | For aft deck |
| Kuipkussens | ja |
| Kuiptafel | ja |
| Kuipstoelen | ja |



| | |
|----------------------|-----------------|
| Zwemplatform | ja |
| Zwemtrap | roestvast staal |
| Dekdouche | ja |
| Anker | 30 kg |
| Ankerketting | ja |
| Ankerlier | elektrisch |
| Bijboot | vaste romp |
| Buitenboordmotor | Mercury |
| Davits | roestvast staal |
| Davits bediening | handmatig |
| Zeereeling | roestvast staal |
| Handgreep (opbouw) | roestvast staal |
| Zij-instap in reling | ja |
| Preekstoel | ja |
| Ruitenwisser | 3 x |
| Hoorn | elektrisch |
| Stootkussens | ja |
| Landvasten | ja |
| Radio-cd speler | Sony |
| Kuipspeakers | In pilot house |
| Klok - barometer | ja |



VAN DER HEIJDEN ELEGANCE 1500



VAN DER HEIJDEN ELEGANCE 1500



VAN DER HEIJDEN ELEGANCE 1500



VAN DER HEIJDEN ELEGANCE 1500



VAN DER HEIJDEN ELEGANCE 1500



VAN DER HEIJDEN ELEGANCE 1500



VAN DER HEIJDEN ELEGANCE 1500

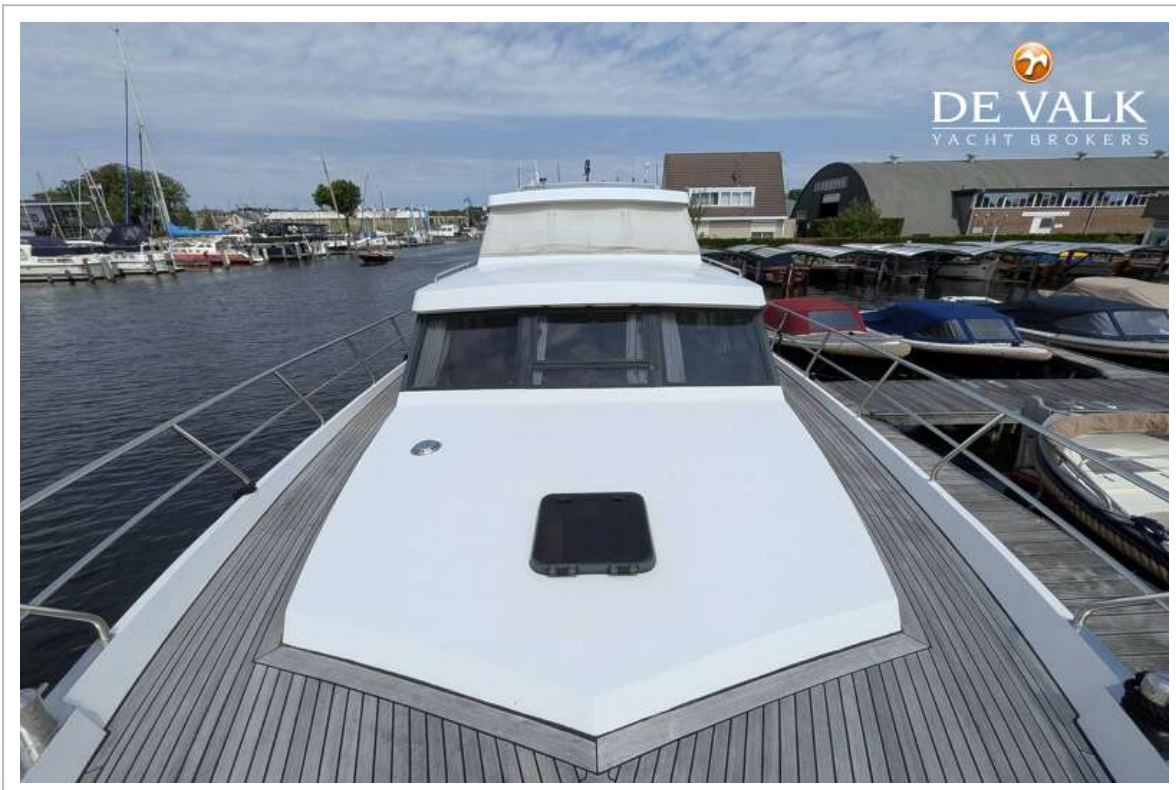
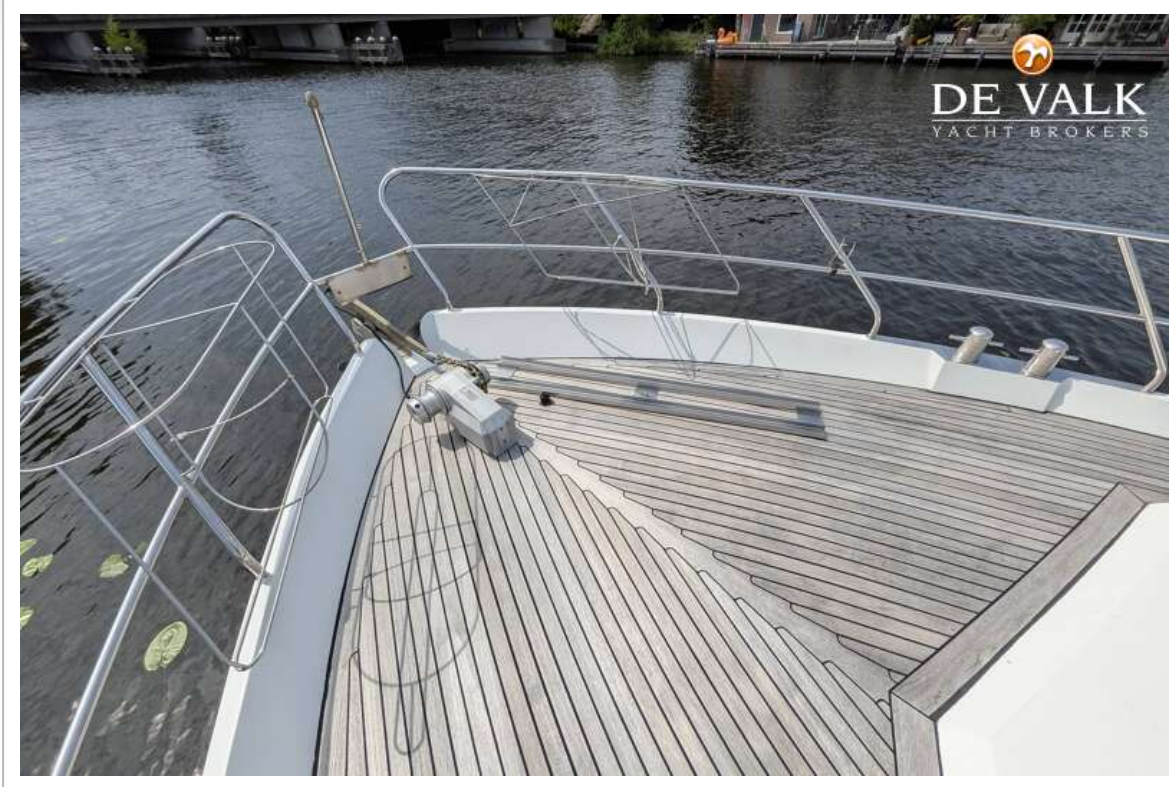

VAN DER HEIJDEN ELEGANCE 1500



VAN DER HEIJDEN ELEGANCE 1500



VAN DER HEIJDEN ELEGANCE 1500

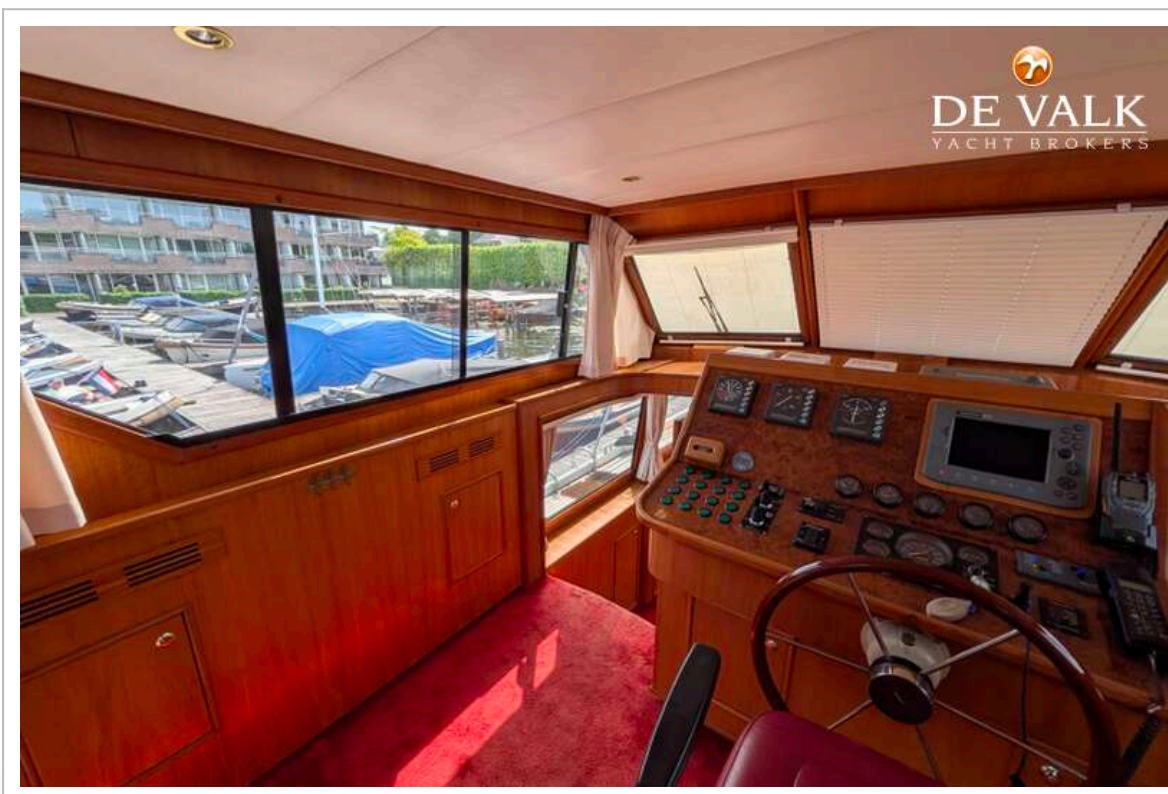

VAN DER HEIJDEN ELEGANCE 1500

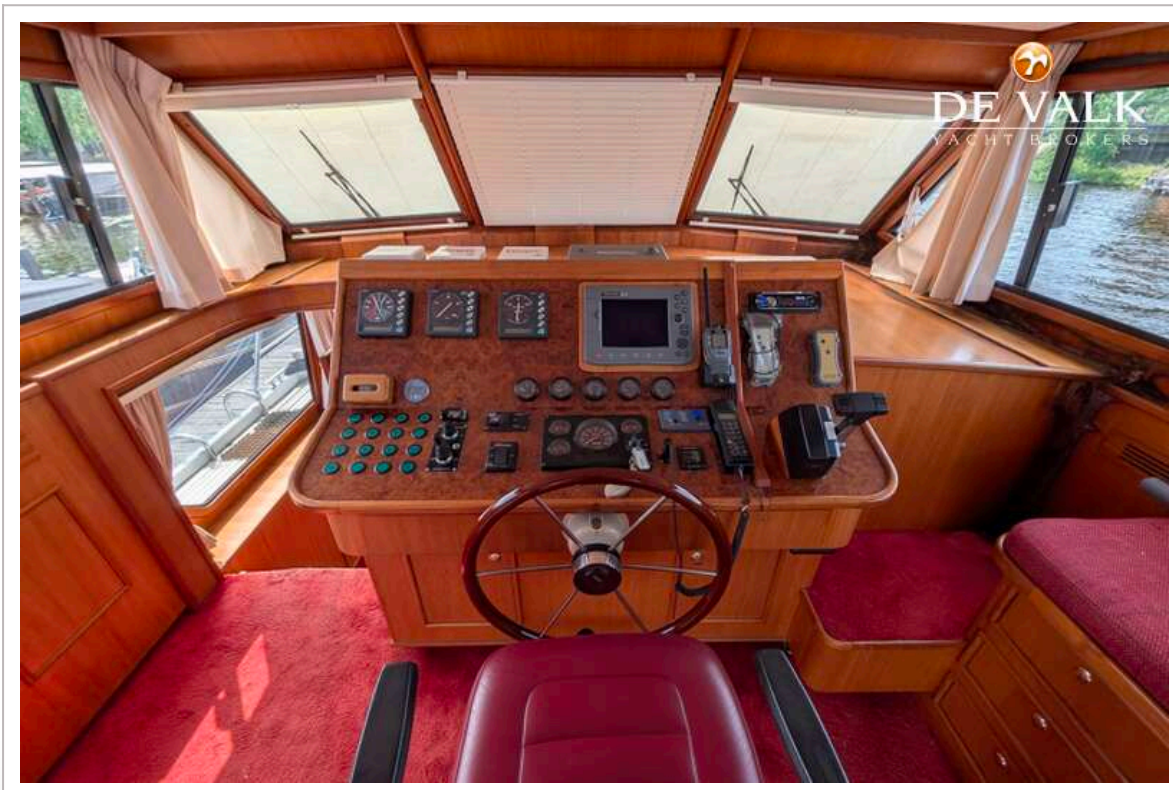
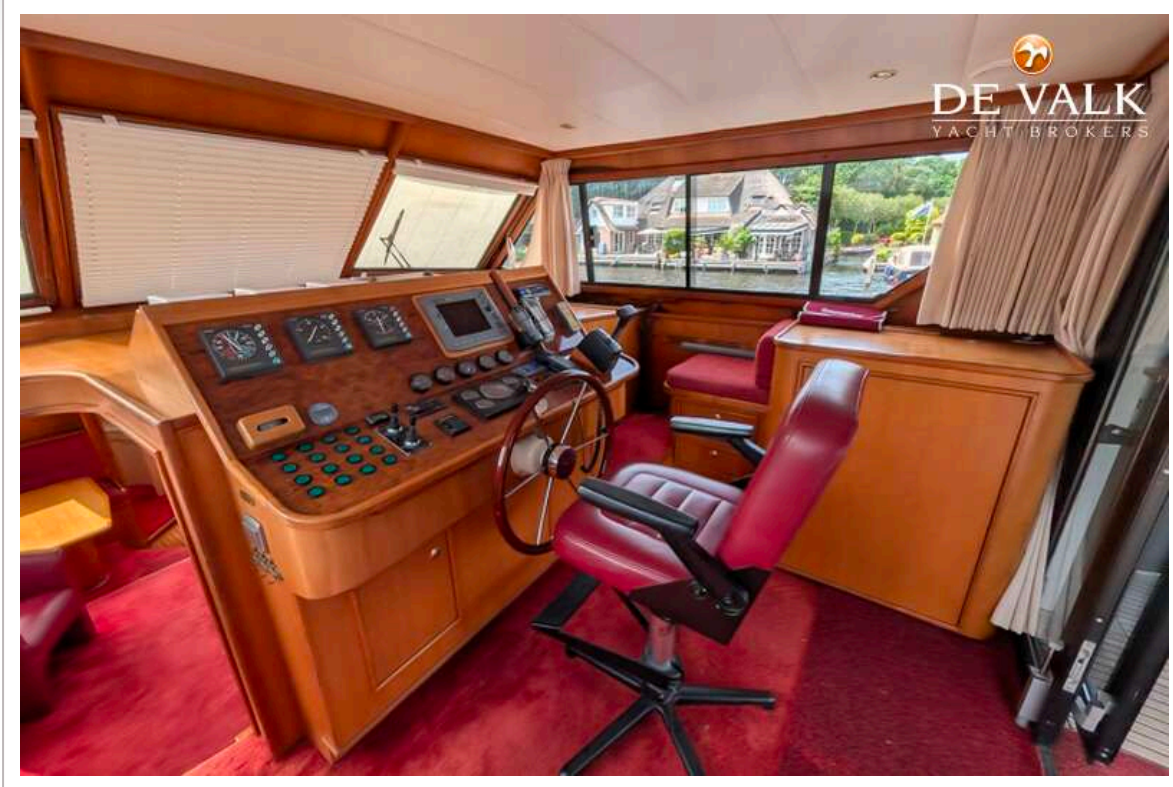

VAN DER HEIJDEN ELEGANCE 1500

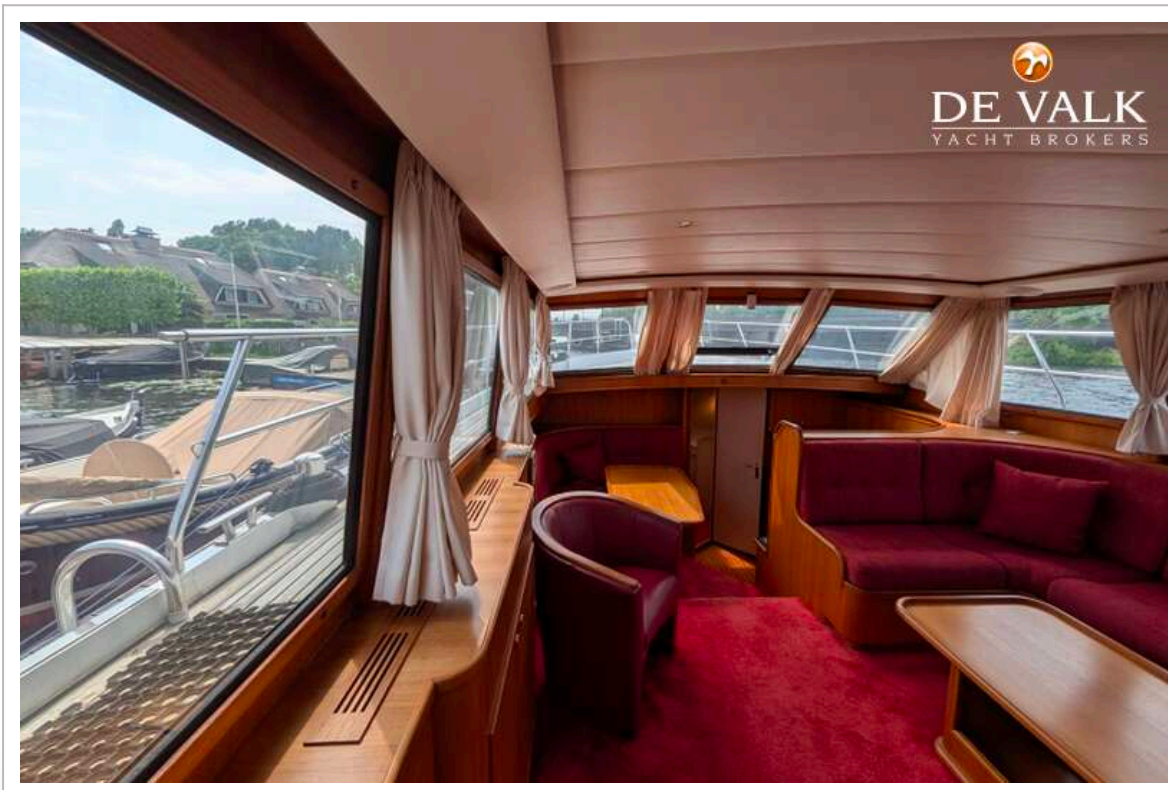
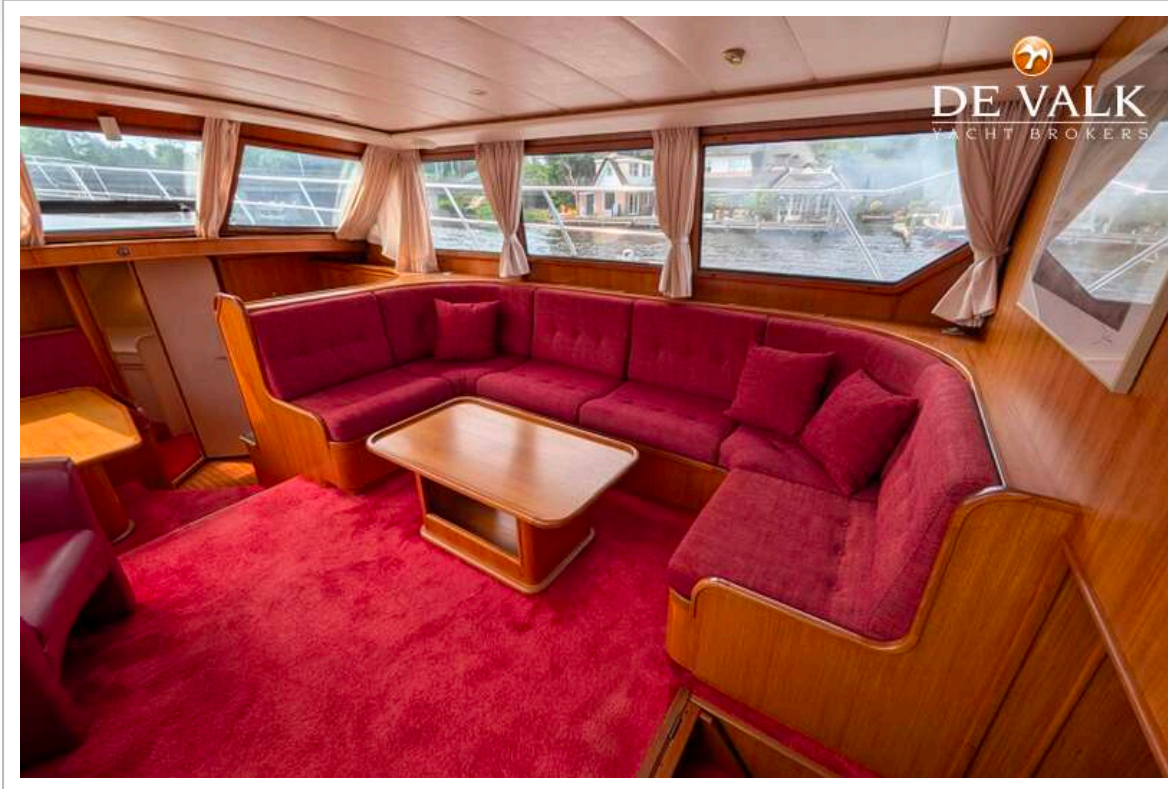

VAN DER HEIJDEN ELEGANCE 1500

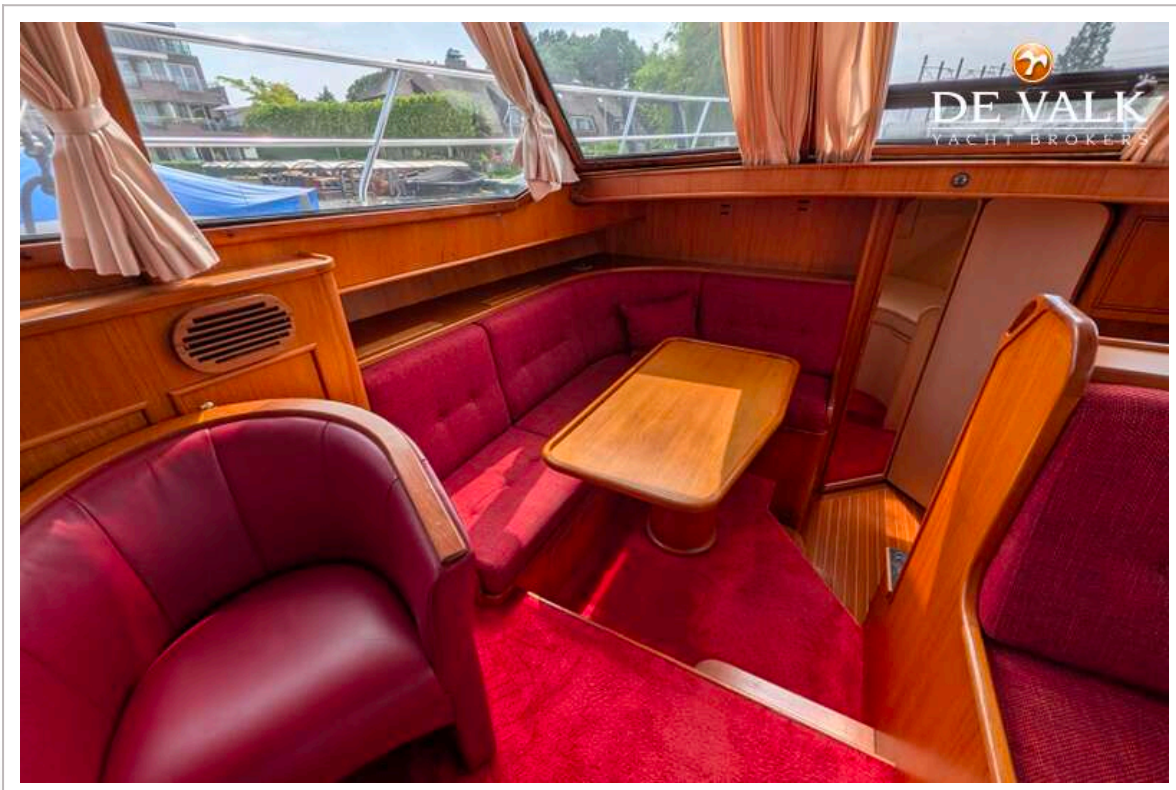
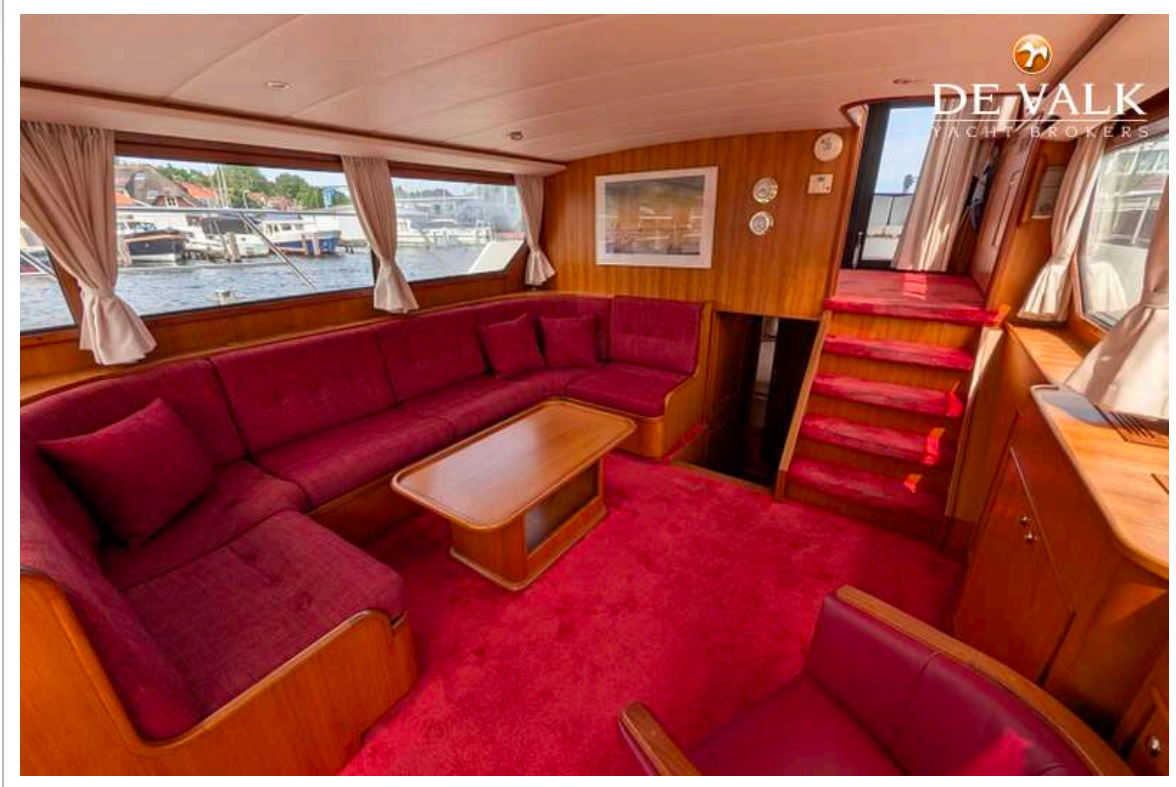

VAN DER HEIJDEN ELEGANCE 1500

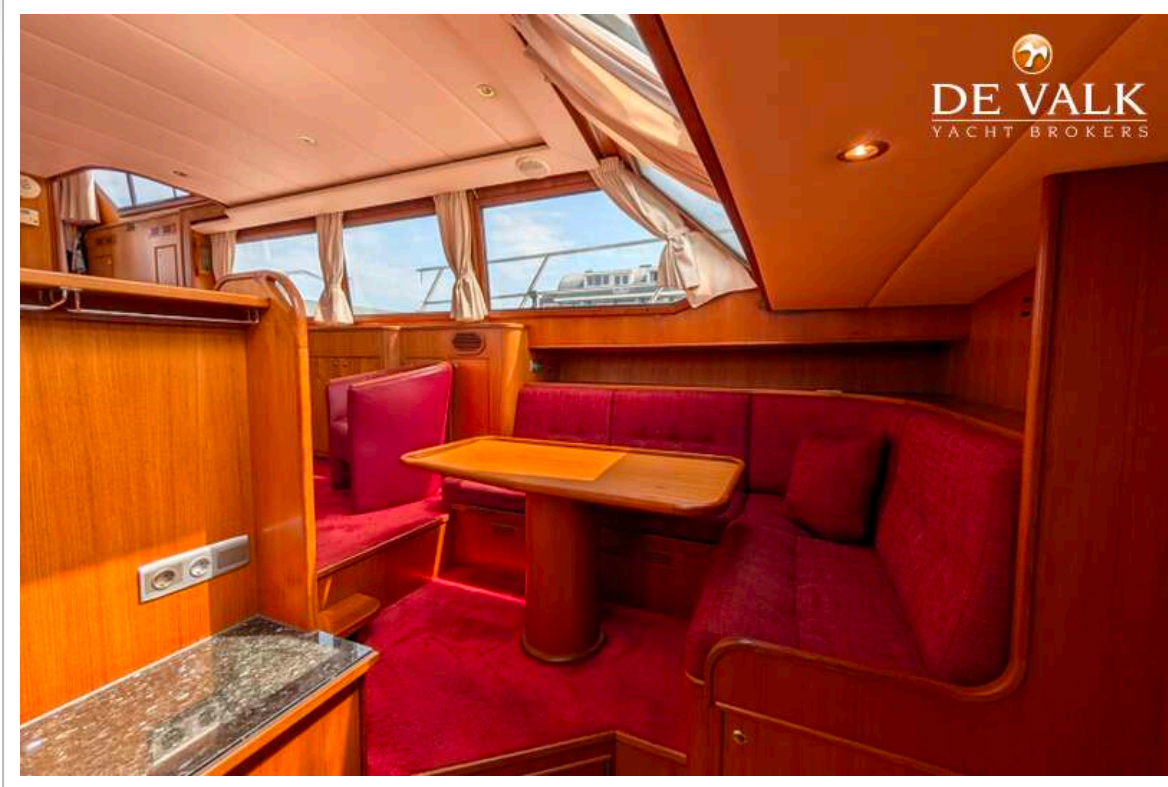

VAN DER HEIJDEN ELEGANCE 1500





VAN DER HEIJDEN ELEGANCE 1500

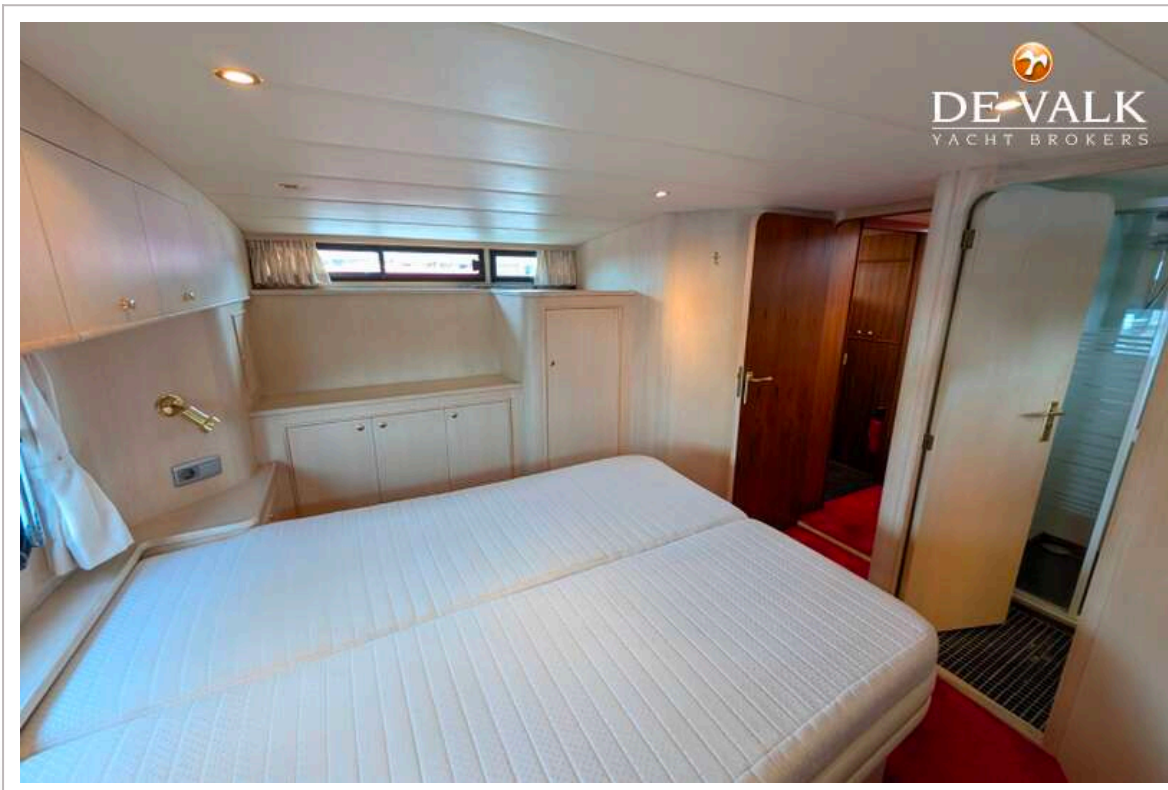

VAN DER HEIJDEN ELEGANCE 1500

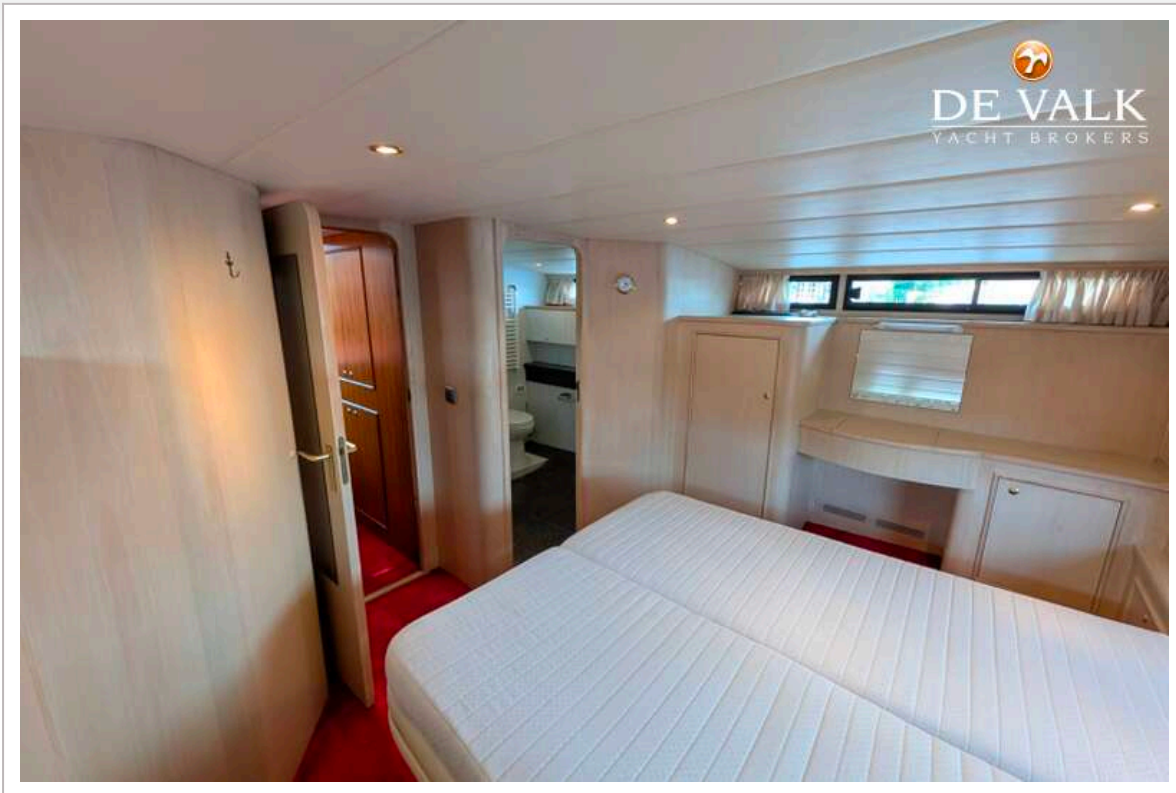



VAN DER HEIJDEN ELEGANCE 1500

