



DE VALK
YACHT BROKERS



MMS KRUISER 1485



DE VALK
YACHT BROKERS

VAN DE MAKELAAR

De MMS Kruiser 14.85 "Beau" (1996) is in Nederland gebouwd. In de afgelopen jaren is het interieur verbouwd en gemodificeerd. In het achterschip is een ruime eigenaars hut met aparte douche en toilet, in het voorschip zijn 2 hutten en een toilet. De kombuis en salon zijn op hetzelfde niveau met rondom uitzicht. De romp en de opbouw zijn in 2021 geleverd. Gemakkelijk te manoeuvreren met boeg- en hekschroef. Deze MMS ziet er goed uit, is goed onderhouden en is ideaal voor dagtochten, ontspannen weekenden, lange vaartochten en permanente bewoning. Neem contact met ons op voor meer informatie.

Jan-Ward van Dantzig

SPECIFICATIES

Afmetingen	14.85 x 4.20 x 1.10 (m)	Bouwer	Jachtwerf MMS - Groningen
Bouwjaar	1996	Hutten	3
Materiaal	Staal	Slaapplaatsen	6
Motor(en)	1 x DAF 615 diesel	Pk/Kw	120.00 (pk), 88.32 (kw)
Vraagprijs	€ 159.500 (BTW Betaald)	Ligplaats	Nederland

CONTACT

Kantoor	De Valk Thuishaven	Telefoon	+31 35 5829042
Adres	Marinaweg 8 (postal address) 1361 AC Almere NL	E-mail	thuishaven@devalk.nl

DISCLAIMER

Hoewel er uiterste zorg besteed is aan de correctheid, volledigheid en actualiteit van onze informatie kunnen hieraan geen rechten worden ontleend.



MMS KRUISER 1485

ALGEMEEN

Model	MMS KRUISER 1485
Type	motorjacht
Lengte (m)	14,85
Breedte (m)	4,20
Diepgang (m)	1,10
Doorvaarhoogte (m)	4,45
Doorvaarhoogte min (m)	2,70
Stahoogte (m)	2,00
Bouwjaar	1996
Gebouwd door	Jachtwerf MMS - Groningen
Land	Nederland
Ontwerper	Jachtwerf MMS - Groningen
Waterverplaatsing (t)	19
CE norm	NA
Romp materiaal	staal
Romp kleur	grijs Painted (2021)
Rompvorm	multitnikspant
Kiel type	dooskiel
Materiaal opbouw	staal
Stootlijst	staal
Dek materiaal	staal
Afwerking dek	teak
Afwerking opbouw	teak & white painted / wit geschilderd / weiß lakiert (2021)
Afwerking kuip	teak (aft deck / achterdek / Achterdeck)
Antifouling (jaar)	2023
Raamlijsten	aluminium
Raammateriaal	normaal glas
Dekluik	1x Gebo (2022) & 1x Moonlight (Perspex vernieuwd in 2024) met muggenhorren.
Patrijspoorten	aluminium Moonlight - some openable / enkele te openen / einige zu öffnen



Isolatie	steenwol
Brandstoftank (liter)	staal 500 - cleaned / gereinigd / gereinigt (2021)
Brandstoftank 2 (liter)	staal 500 - cleaned / gereinigd / gereinigt (2021)
Inhoudsmeter (brandstoftank)	ja
Drinkwatertank (liter)	roestvast staal 2 x 500
Inhoudsmeter (drinkwatertank)	ja
Vuilwatertank (liter)	staal 800
Vuilwatertank afvoer	dekafzuigpunt + pomp Electric pump - elektrische pomp / elektrische Pump (2024)
Stuurwiel	ja
Buiten stuurstand	hydraulisch
Extra info verfsysteem	De romp en opbouw zijn in 2021 geschilderd met een primer en 3 lagen Double Coat (alles van Van De IJssel).
Extra info	Verplaatsbare stuurstoel met wit leder.
Extra info	Decksalon met aan beide zijden een schuifraam en aan de voorzijde een klpraam.
Extra info	Doorvaarthoogte totaal : 4,45 m - Doorvaarthoogte met sprayhood, kuintent en antennebeugel neergeklapt : 3,50 m - Doorvaarthoogte met neergeklapte ramen : 2,70 m.

ACCOMMODATIE

Hutten	3
Slaapplaatsen	6
Interieur	teak Redesigned & renovated / gerenoveerd / renoviert (2021 - 2025)
Vloer	teak en holly (2023)
Achterdek	Teak
Deksalon	Redesigned & renovated / gerenoveerd / renoviert (2021 & 2025)
Stahoogte salon (m)	2,05 m
Verwarming	gas hetelucht Trumatic
Achterkajuit	Redesigned & renovated / gerenoveerd / renoviert (2021)
Openslaande deur achterdek	ja
Keuken	New / nieuw / neu (2025)



MMS KRUISER 1485

Aanrechtblad	Duopal (2023/2025)
Spoelbak	(2023)
Kooktoestel	gas 3 Burners / pitten / Flamme (2025)
Oven	gas & Grill - Duplex (2022)
Gasdetector	Incl. CO tester (2022)
Koelkast	Isotherm (2022)
Vriezer	vriesvakje in de koelkast.
Warmwatersysteem	220V + motor 50 Liter Boiler
Waterdruksysteem	elektrisch
Koffiezetapparaat	1 x Krups Nescafe Dolce Gusto & 1 x Philips Cafe Gourmet
Eigenaarshut	frans bed
Lengte bed (m)	2,00 x 1,60 m - Stahoogte : 2,00 m
Kledingkast	hangend/lades/legplanken
Badkamer	en suite Redesigned & renewed / vernieuwd / erneuert (2021)
Toilet	en suite (2021) Headroom / Stahoogte / Stehhöhe : 1.75 m
Toilet Systeem	elektrisch (2025)
Wasbak	in de hut (2021)
Douche	en suite (2021) - Headroom / Stahoogte / Stehhöhe : 1.91 m
Extra info	Matrassen (2021). Grohe douche. Douchewater wordt opgevangen in een roestvast stalen tankje met een elektrische pomp met een vlotter (2021).
Gastenhut 1	v-bed
Lengte bed (m)	2,05 x 0,80 m & 2,80 x 0,80 m - Stahoogte : 2,00 m
Kledingkast	legplanken
Badkamer	gedeeld Headroom / Stahoogte / Stehhöhe : 2.00 m
Toilet	gedeeld
Toilet systeem	elektrisch Rheinstrom
Extra info	Matrassen (2021)
Gastenhut 2	tweepersoonsbed New / nieuw / Neu (2025)
Lengte bed (m)	2,00 x 1,40 m - Stahoogte : 2,00 m
Kleerkast	legplanken
Extra info	Matrassen (2025)



Extra info Plafonds geschilderd en volledig interieur gelakt (2021). Nieuwe kussens en Off-White salonbekleding in de hutten en salon (2021).

Extra info Luxaflex voor ramen in decksalon en in hut met dubbel bed.

MOTOR(EN)

Aantal motoren	1
Merk	DAF
Type	615
Pk	120
kW	88.32
Brandstof	diesel
Geïnstalleerd in jaar	1996
Maximale snelheid (kn)	7
Kruissnelheid (kn)	6
Verbruik (ltr/uur)	4,5
Motoruren	1090
Aandrijving	schroefas
Schroefas afdichting	ja
Motorbediening	bowden kabels (spare set available / reserve aanwezig/ Reserve vorhanden)
Keerkoppeling	hydraulisch
Boegschroef	elektrisch Cupa CP90/24 (2021 - serviced 2023) with remote controle
Hekschroef	elektrisch Cupa (2021)
Uitlaatsysteem	watergekoeld
Type schroef	vast
Schroefbladen	4
Materiaal schroefas	roestvast staal
Smering schroefas	oliebad
Elektrische lenspomp	(2023) Jabsco
Elektrische installatie	12 + 24 + 220 Volt



Generator	stille separator Mastervolt Whisper 8.000
Draaiuren generator	205
Startaccu	2 x 190 Ah Varta (2020)
Lichtaccu	4 x 230 Ah Ecobat AGM DC (2021)
Generatoraccu	1 x 50 Ah Optima Red Top (2023)
Accu monitor	Victron
Acculader	(2021)
Omvormer	Small 24 - 12 Volt
Acculader/omvormer	Victron Multiplus 24/3000/70 (2021)
Diodebrug	ja
Walstroom	met kabel New / nieuw / neu (2021)
Extra info	Jaarlijks motoronderhoud uitgevoerd.
Extra info	Nieuwe ventilatoren en isolatie in motorkamer (2023). Dieselfilter met waterafscheider (voor motor en generator).
Extra info	Bilge en motorkamer gecoat (2021).

NAVIGATIE

Electrisch kompas	Raymarine (2021)
Dieptemeter	Raymarine (2021)
Log	Raymarine (2021)
Fish finder	Raymarine (2021)
Marifoon	Icom IC-M330 DSC/AIS (2023)
Roerstand aanwijzer	Vetus
Plotter/GPS	Raymarine Axiom+7 Multifunctional (2021)
Elektronische kaart(en)	(2022)
Navigatieverlichting	ja
Zoeklicht	ja
Extra info	Er is een kluis aanboord.

UITRUSTING

Vaste ramen	(ramen zijn neerklapbaar)
--------------------	---------------------------



Buiskap	(2022) - Stahooge : 2,00 m
Kuiptent	(2022) met uitristbare zij- en achter panelen.
Bimini	(kuiptent is tevens de Bimini).
Kuipkussens	(2023)
Kuiptafel	Teak, wegneembaar en inklapbaar
Zwemplatform	Anti-slip verf (2021)
Zwemtrap	roestvast staal
Boegtrap	Roestvast staal - ook te gebruiken op beide railing doorgangen (2025).
Anker	Hollex
Ankerketting	25 m
Ankerlier	elektrisch Lofrans Tigres 1200 W - 24 V
Dekwasinstallatie	ja
Davits	roestvast staal
Davits bediening	handmatig
Zeereling	roestvast staal
Handgreep (opbouw)	roestvast staal (2023)
Zij-instap in reling	ja
Hekstoel	roestvast staal
Preekstoel	roestvast staal
Ruitenwisser	1 x
Hoorn	elektrisch
Stootkussens	ja
Landvasten	ja
TV	LG TV op een elektrische lift (2021)
Brandblusser	1 x 6 Kg Poeder
Brandblusser laatst gekeurd	Moet gekeurd / vernieuwd worden.
Extra info	2 Dubbele roestvast stalen fenderkorven op voordek.
Extra info	Roestvast staal vlaggenstok.
Extra info	Drinkwaterkraan op het zwemplateau.



MMS KRUISER 1485



MMS KRUISER 1485

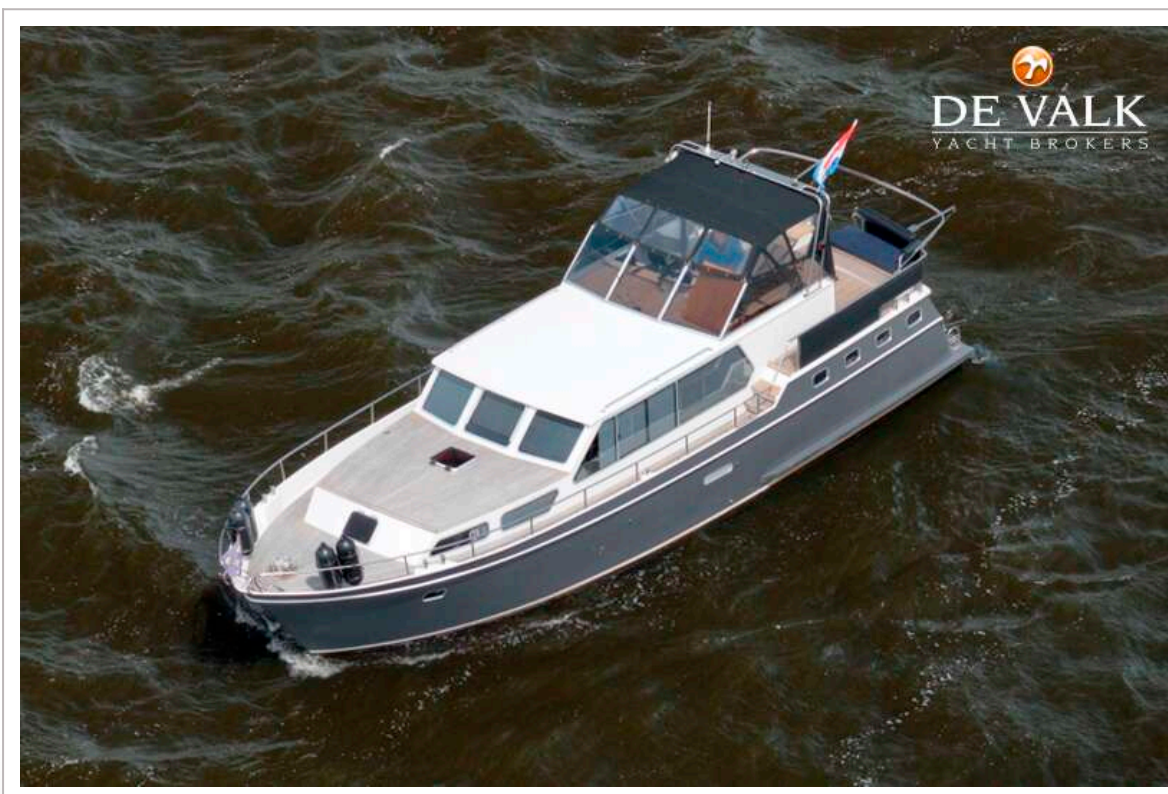
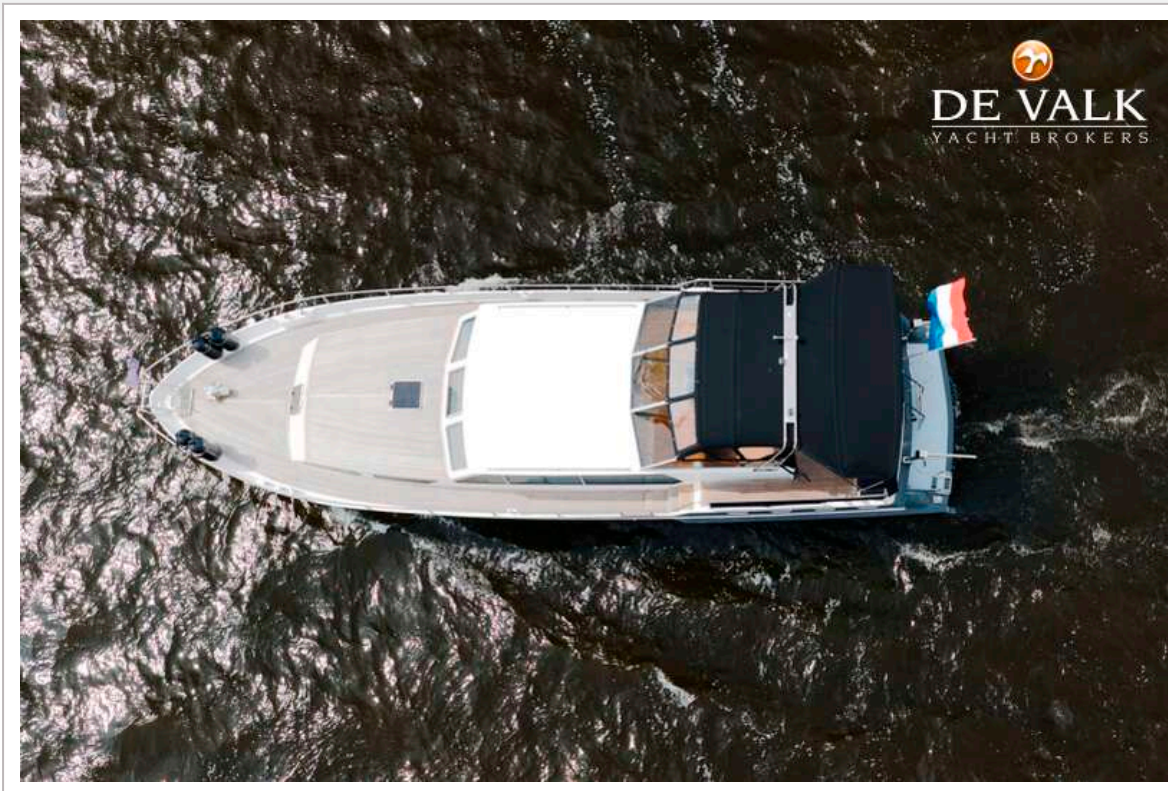

MMS KRUISER 1485



MMS KRUISER 1485

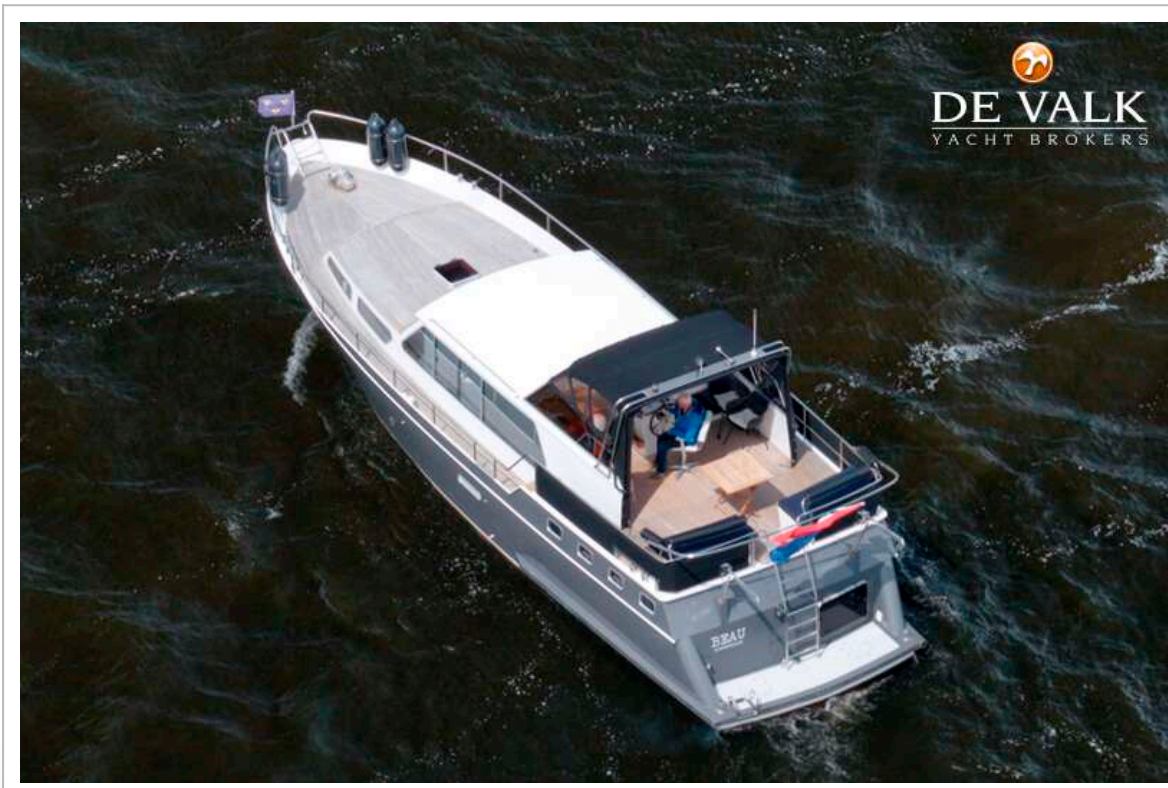

MMS KRUISER 1485

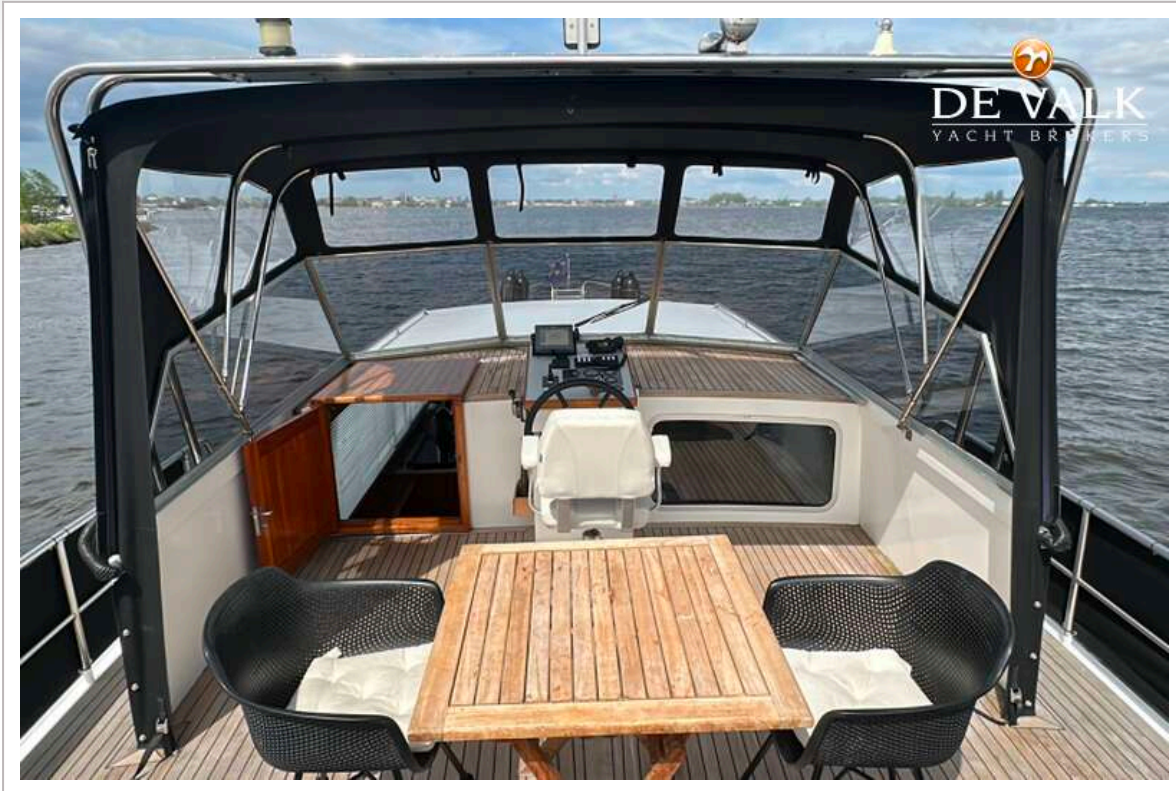

MMS KRUISER 1485

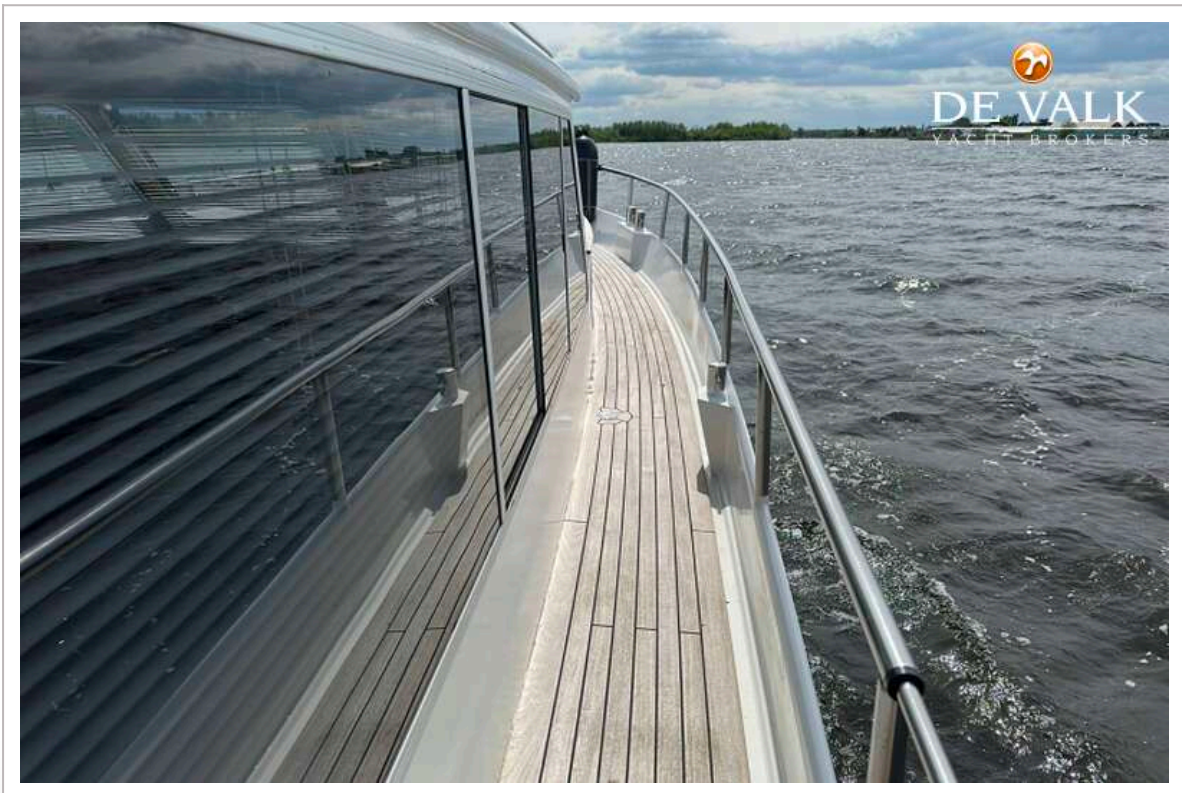

MMS KRUISER 1485

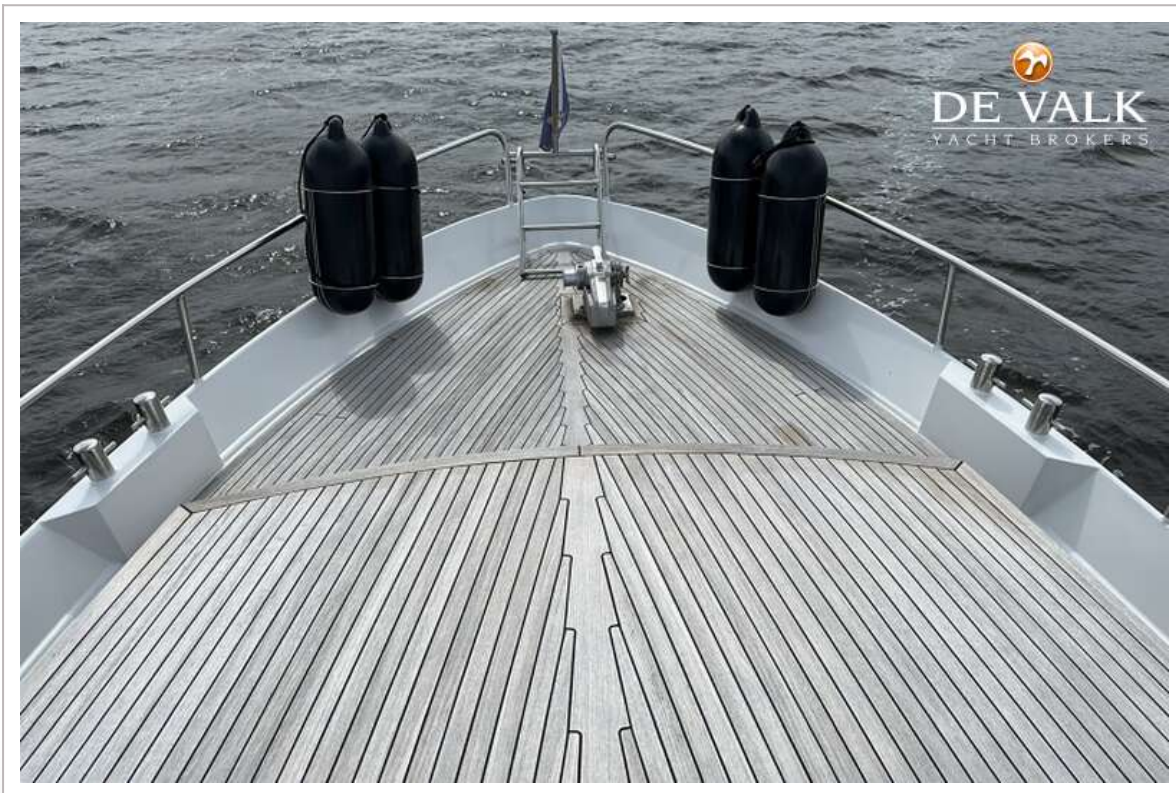

MMS KRUISER 1485



MMS KRUISER 1485

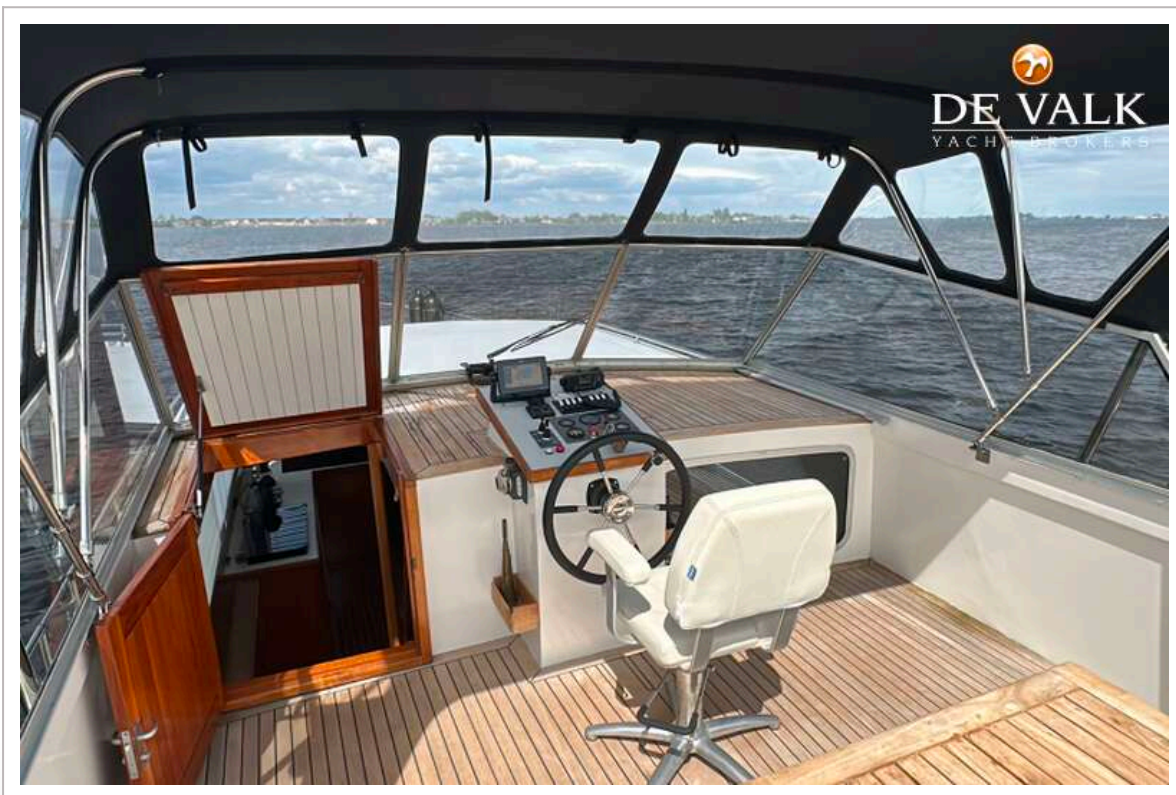

MMS KRUISER 1485

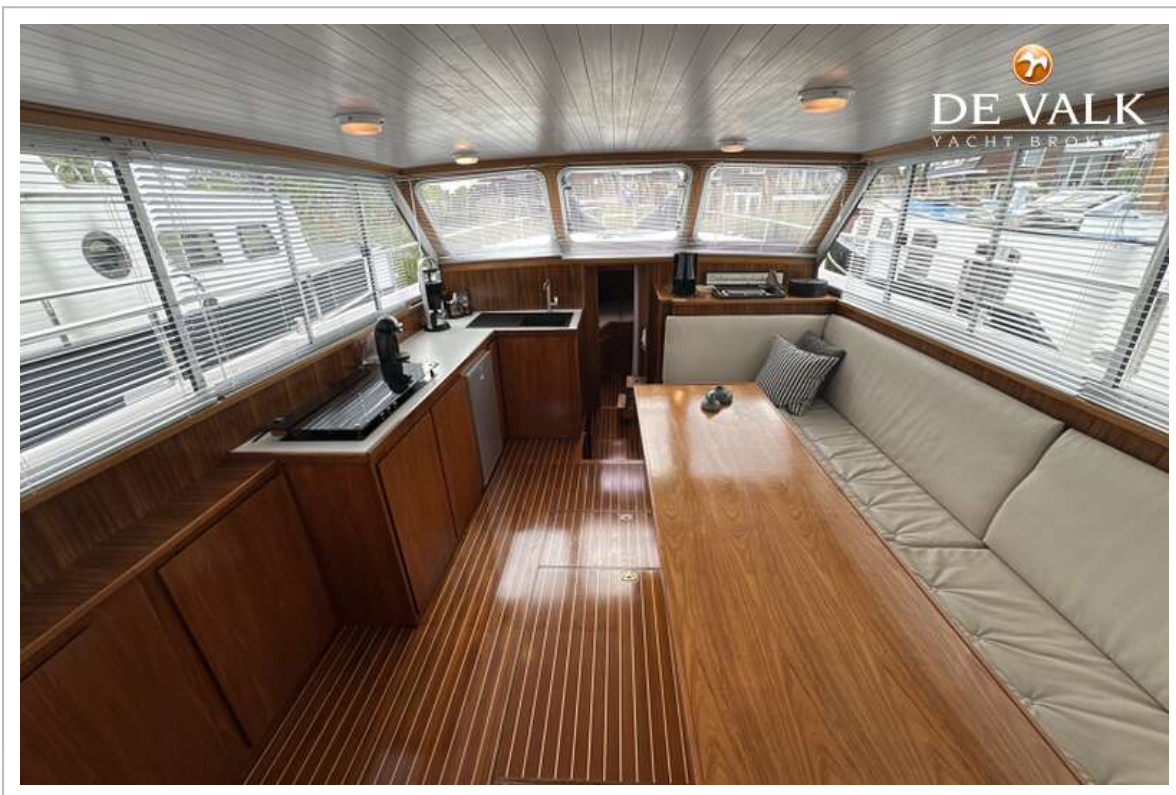

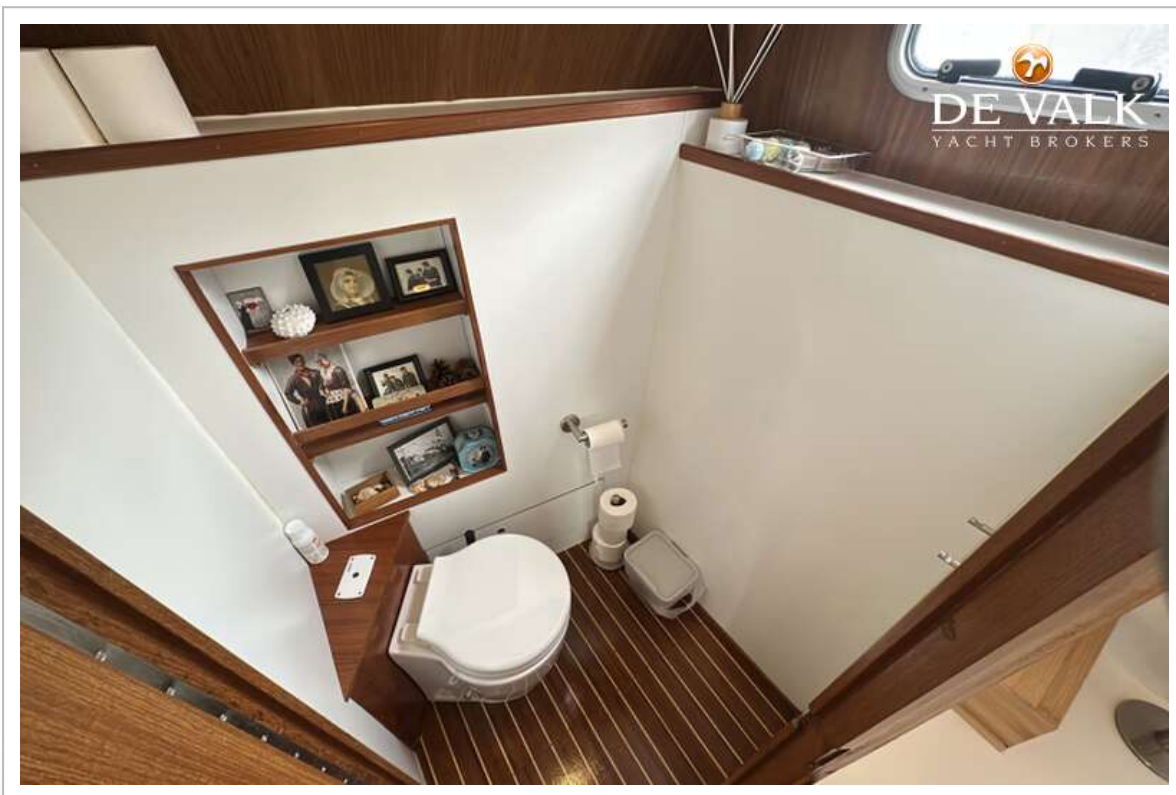





MMS KRUISER 1485





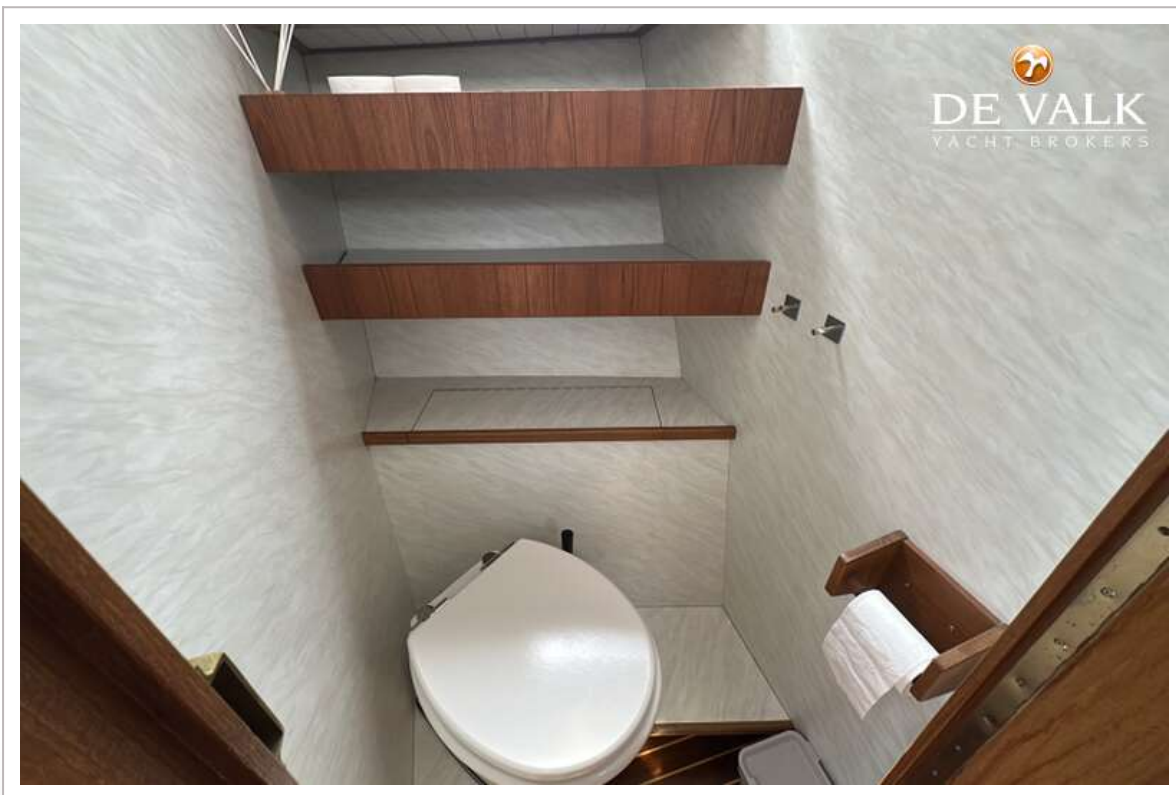
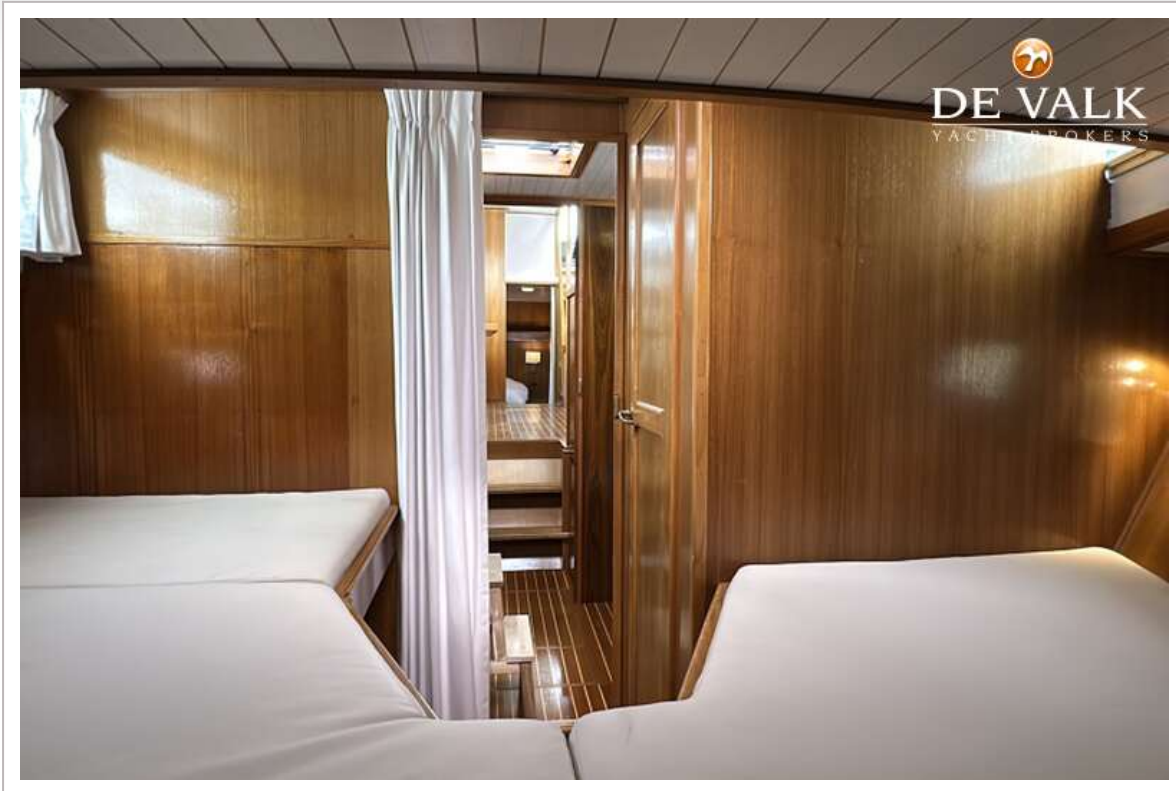

MMS KRUISER 1485

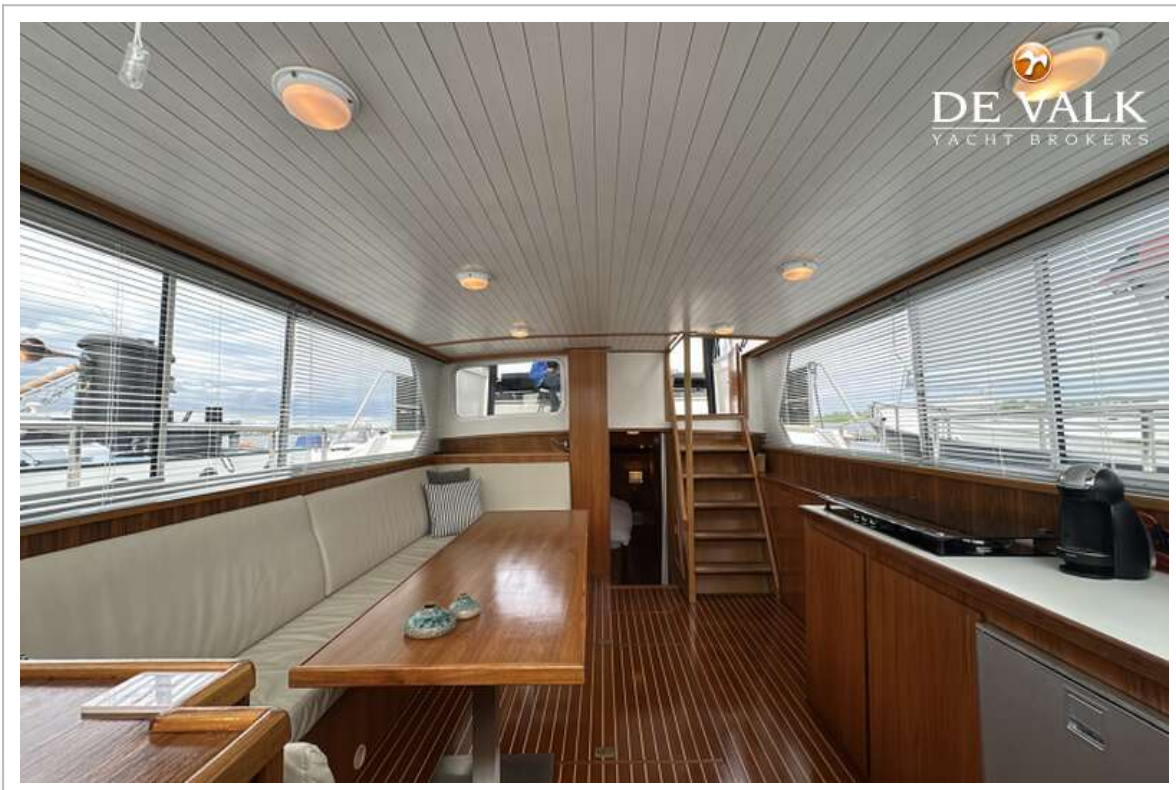

MMS KRUISER 1485



MMS KRUISER 1485

