

BENETEAU OCEANIS 323

DE VALK
YACHT BROKERS

BROKERAGE | CHARTER | BERTHS | FINANCE | INSURANCE | YACHT MANAGEMENT

BENETEAU OCEANIS 323

VAN DE MAKELAAR

Capacity of 7 passengers plus 1 skipper. It successfully passed its required inspection this summer. This offers an excellent opportunity to continue operating the yacht commercially, subject to the relevant authorisations, or alternatively to change registration or flag, subject to the applicable administrative procedures, for private or international use. An additional advantage is the possibility of retaining the current berth in Port d'Andratx, Mallorca, at an average cost of approximately €900 per month, subject to marina approval.

Sarah Dominguez Garcia

SPECIFICATIES

Afmetingen	9.72 x 3.26 x 0.00 (m)	**Bouwer**	BENETEAU
Bouwjaar	2006	**Hutten**	2
Materiaal	Polyester	**Slaapplaatsen**	4
Motor(en)	1 x YANMAR 3YM30	**Pk/Kw**	30.00 (pk), 22.08 (kw)
Vraagprijs	€ 59.000 (BTW Niet betaald)	**Ligplaats**	bij verkoopkantoor

CONTACT

Kantoor	De Valk Palma	**Telefoon**	+34 971 40 29 11
Adres	Port. Cala Nova, Avda. Joan Miro, 327 07015 Palma de Mallorca ES	**E-mail**	palma@devalk.nl

DISCLAIMER

Hoewel er uiterste zorg besteed is aan de correctheid, volledigheid en actualiteit van onze informatie kunnen hieraan geen rechten worden ontleend.

BENETEAU OCEANIS 323

ALGEMEEN

Model	BENETEAU OCEANIS 323
Type	zeiljacht
Lengte (m)	9,72
Breedte (m)	3,26
Bouwjaar	2006
Gebouwd door	BENETEAU
Land	Frankrijk
Ontwerper	JEAN-MARIE FINOT
Waterverplaatsing (t)	5,5
Romp materiaal	polyester
Romp kleur	wit
Kiel type	kiel met bulb
Dek materiaal	polyester
Afwerking kuip	anti-slip profiel
Antifouling (jaar)	2025
Brandstoftank (liter)	65
Inhoudsmeter (brandstoftank)	ja
Drinkwatertank (liter)	160
Inhoudsmeter (drinkwatertank)	ja
Stuurwiel	kettingbesturing
Noodhelmstok	ja

ACCOMMODATIE

Hutten	2
Slaapplaatsen	4
Bemanningshut	ja
Bemanning slaapplaatsen	4+salon
Interieur	WOOD FINISH
Indeling	2 Doble CABINS, SALOON, GALLEY AND BATHROOM
Vloer	WOOD

Open kuip	YES
Achterdek	NO SEPARATE
Salon	YES
Stahoogte salon (m)	1,90
Kaartentafel	YES
Achterkajuit	1 DOUBLE CABIN
Dinette	YES
Dinette om te bouwen	2 sofas
Keuken	YES
Aanrechtblad	LAMINATE
Spoelbak	STAINLESS STEEL
Kooktoestel	2 BURNER GAS STOVE
Oven	GAS OVEN
Koelkast	YES
Vriezer	YES
Warmwatersysteem	220V + motor
Waterdruksysteem	elektrisch
Kledingkast	1 on each cabin
Badkamer	gedeeld
Toilet	In the bathroom
Toilet Systeem	handbediening
Wasbak	in de badkamer
Douche	In the bathroom
Douche	ja

MOTOR(EN)

Aantal motoren	1
Merk	YANMAR
Type	3YM30
Pk	30
kW	22.08

Geinstalleerd in jaar	2019
Motoruren	1200
Koelsysteem motor	indirecte warmtewisselaar
Saildrive afdichting	Yes
Motorbediening	bowden kabels
Keerkoppeling	mechanisch
kW	21,30 Diesel
Uitlaatsysteem	watergekoeld
Type schroef	vast
Schroefbladen	Three
Handlenspomp	ja
Elektrische lenspomp	ja
Elektrische installatie	12DC/220V
Startaccu	ja
Lichtaccu	ja
Walstroom	met kabel

NAVIGATIE

Multi control dispaly	Raymarine ST60 Tridata
Dieptemeter	Raymarine ST60 Tridata
Dieptemeter/log	Raymarine ST60 Tridata
Log	Raymarine ST60 Tridata
Windmeetset	Raymarine ST60 Wind
Marifoon	Simrad
Radar/GPS/plotter	Raymarine
AIS ontvanger	Yes
Epirb	Yes
Navigatieverlichting	Yes

UITRUSTING

Buiskap	Yes beige

Bimini	Yes
Kuipkussens	Yes
Kuiptafel	Yes
Anker	Danforth
Ankerketting	50m
Ankerlier	elektrisch
Reddingsvlot	container 6 pax.
Zwemvesten	ja
Radar reflektor	Yes
Stootkussens	Yes
Landvasten	Yes
Radio	ja
Speakers in salon	ja
Klok - barometer	ja
Brandblusser	Yes

TUIGAGE

Tuigage	sloep
Staand want	draad
Materiaal mast	aluminium
Zalingen	2 SETS
Grootzeil	ja
Grootzeilhuik	BLUE
Genua	FURLING GENOA
Genua rolreefsysteem	ROLLER FURLING
Reefinstallatie	rolgrootzeil in de mast
Giekneerhouder	mechanisch en talie
Primaire schootlieren	2 MANUAL WINCHES
Genua schootlieren	2 MANUAL WINCHES
Extra info	ja


DE VALK
YACHT BROKERS
www.sinrumbomallorca.com
BENETEAU


DE VALK
YACHT BROKERS


DE VALK
YACHT BROKERS
LLUM
PORT D'ANDRATX


DE VALK
YACHT BROKERS
LLUM


DE VALK
BROKERS

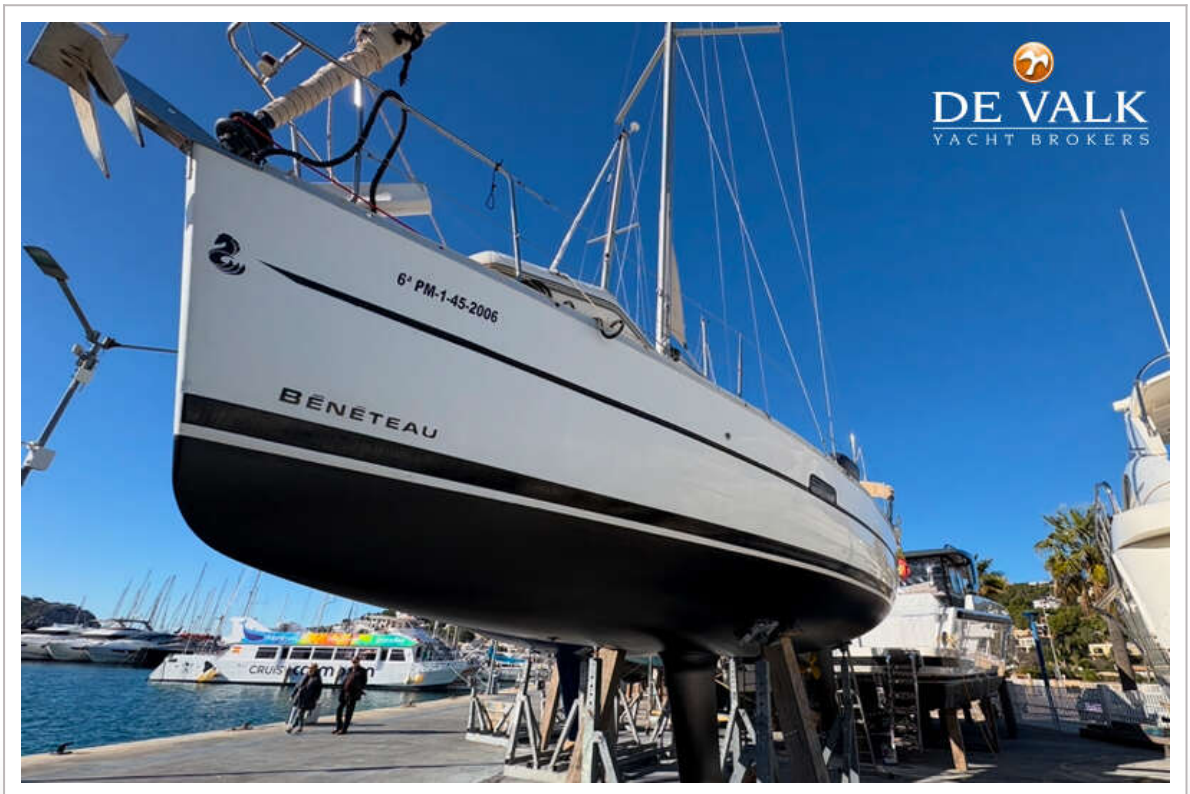
DE VALK
YACHT BROKERS
BÉNÉTEAU


DE VALK
YACHT BROKERS
www.sinrumbomallorca.com


DE VALK


DE VALK
YACHT BROKERS
Raymarine


DE VALK
YACHT BROKERS


DE VALK
YACHT BROKERS


DE VALK
YACHT BROKERS


DE VALK
YACHT BROKERS


DE VALK


DE VALK
YACHT BROKERS


DE VALK
YACHT BROKERS


DE VALK
YACHT BROKERS


DE VALK
YACHT BROKERS

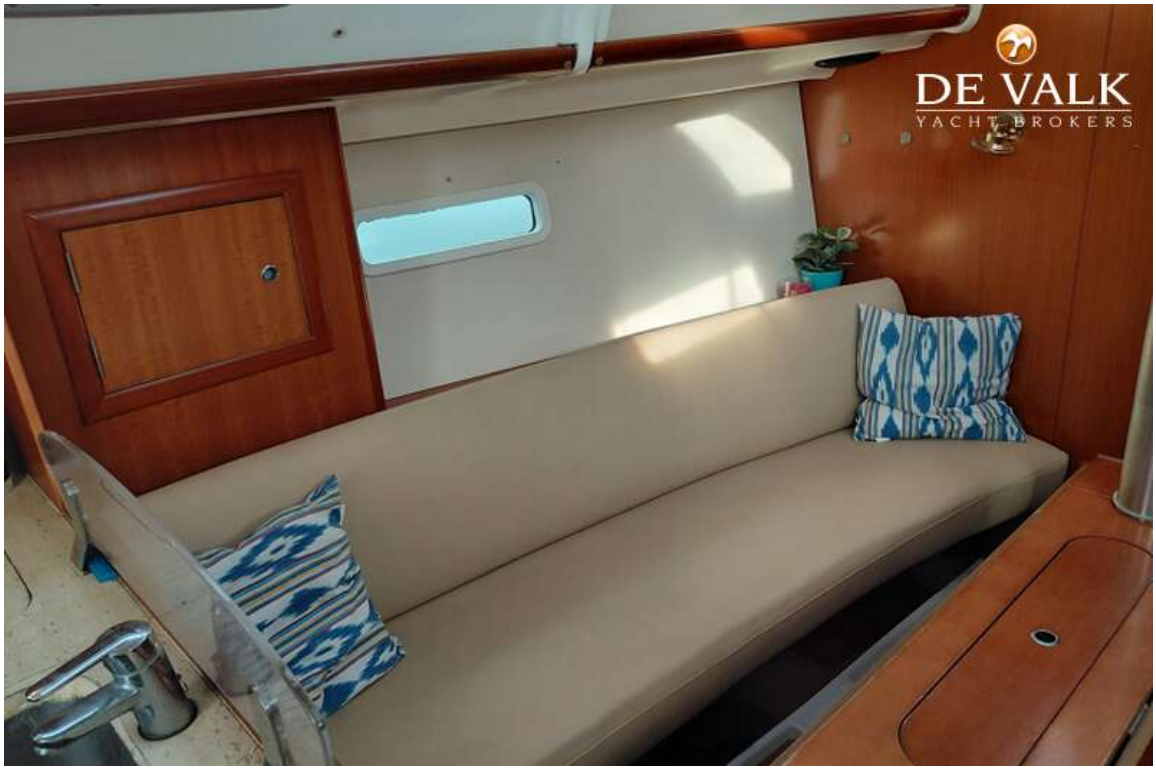
DE VALK
YACHT BROKERS


DE VALK
YACHT BROKERS


DE VALK
YACHT BROKERS


DE VALK
YACHT BROKERS
SIMRAD


DE VALK
YACHT BROKERS

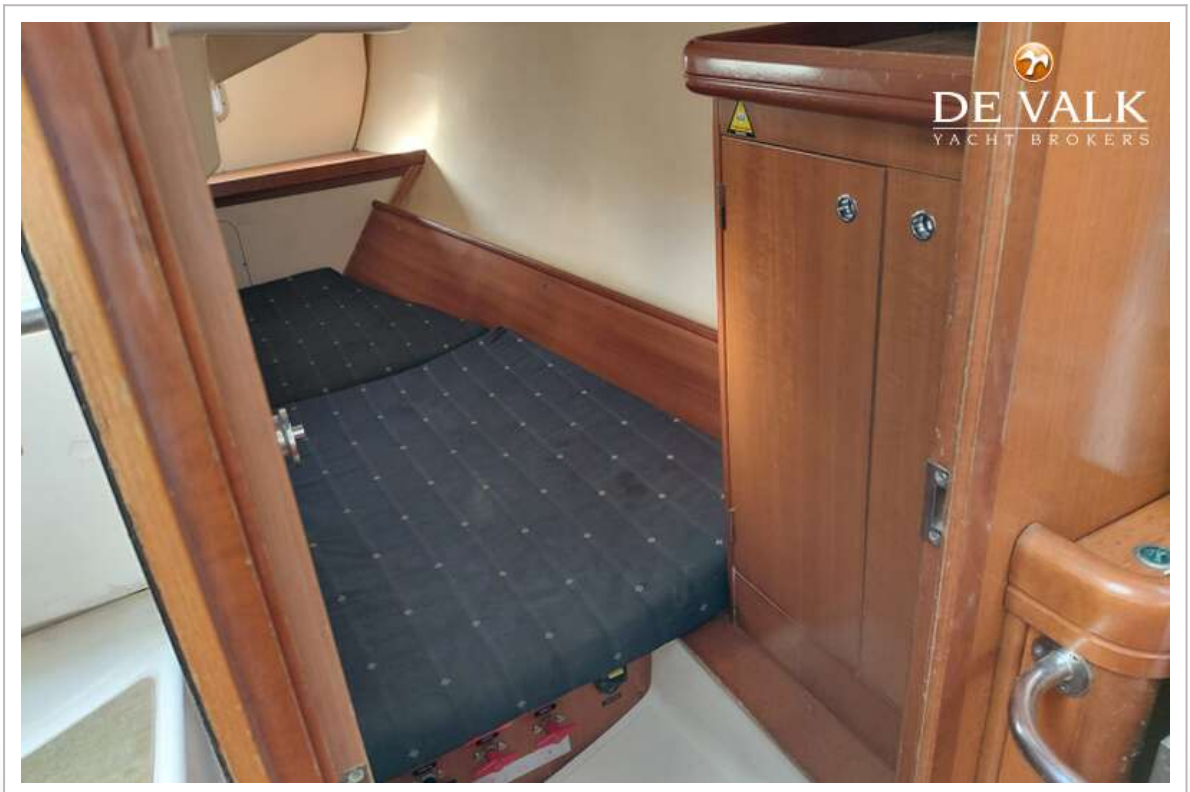
DE VALK
YACHT BROKERS